



**SÜREÇ VE TOZ
KAÇAKLARI AZALTMA
ÖNLEMLERİ**

Doküman No

PRS.03.01

Yayın Tarihi

02.01.2022

Rev. Tarihi/No

0

Sayfa No

1/2



Görsel-17: Araç Lastik Yıkama Ünitesi

HAZIRLAYAN	KONTROL	ONAY
BELGELENDİRME SORUMLUSU	TESİS SORUMLUSU	ŞUBE MÜDÜRÜ
Mustafa YAMAKÇI	Serhat ÇELİK	İskender KARAKULLUKÇU



**SÜREÇ VE TOZ
KAÇAKLARI AZALTMA
ÖNLEMLERİ**

Doküman No

PRS.03.01

Yayın Tarihi

02.01.2022

Rev. Tarihi/No

0

Sayfa No

1/2

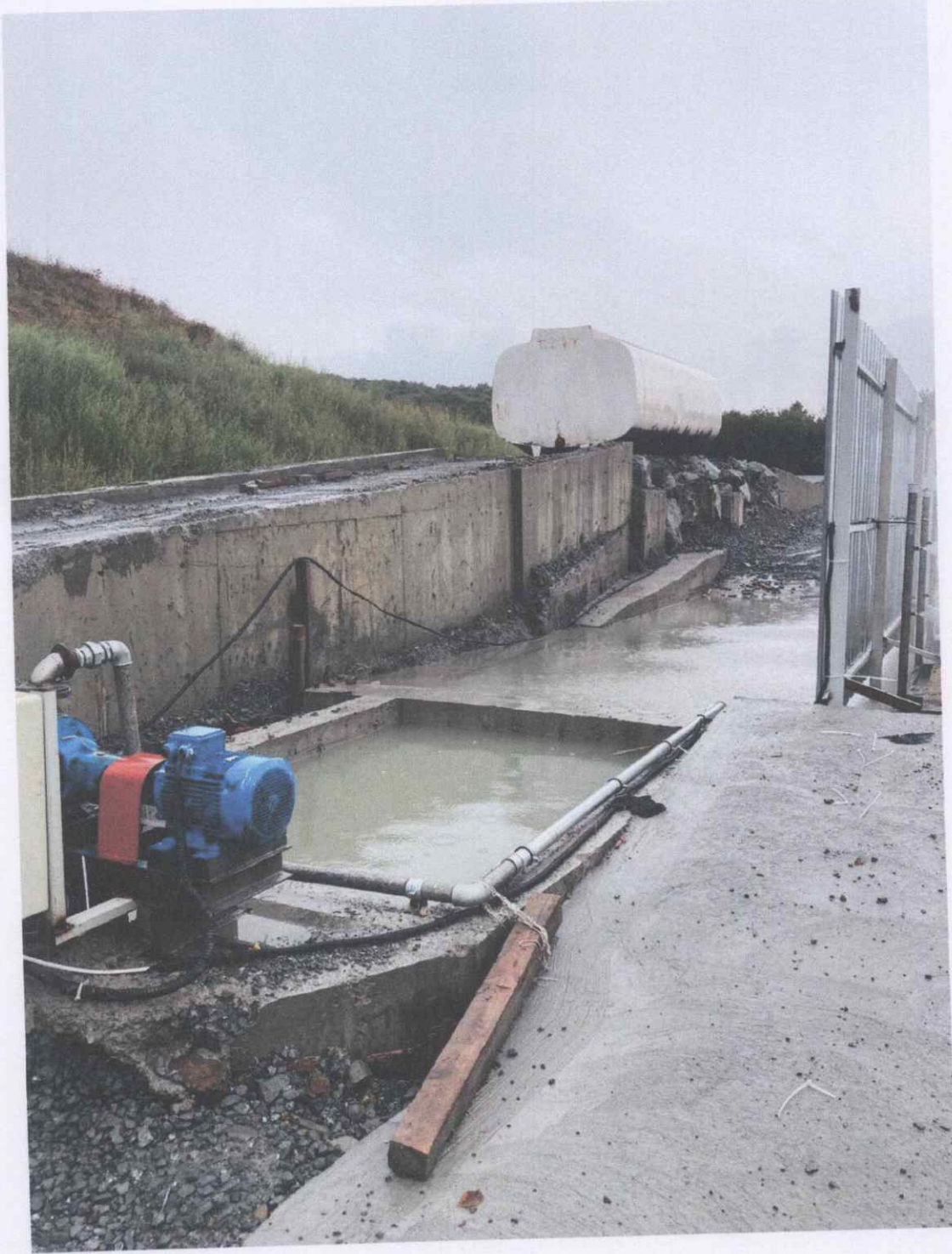

Görsel-18: Araç Lastik Yıkama Ünitesi(Geri Devirli Su Kullanım Havuzu ve Pompası)

HAZIRLAYAN	KONTROL	ONAY
BELGELENDİRME SORUMLUSU	TESİS SORUMLUSU	ŞUBE MÜDÜRÜ
Mustafa YAMAKCI	Serhat ÇELİK	İskender KARAKULLUKÇU



**SÜREÇ VE TOZ
KAÇAKLARI AZALTMA
ÖNLEMLERİ**

Doküman No

PRS.03.01

Yayın Tarihi

02.01.2022

Rev. Tarihi/No

0

Sayfa No

1/2



Görsel-19: Ocak Alanı ile Ana Yol Arası Asfalt Çalışmaları



Görsel-20: Ocak Alanı ile Ana Yol Arası Asfalt Çalışmaları

HAZIRLAYAN	KONTROL	ONAY
BELGELENDİRME SORUMLUSU	TEŞİS SORUMLUSU	ŞUBE MÜDÜRÜ
Mustafa YAMAKÇI	Serhat ÇELİK	İskender KARAKULLUKÇU



**SÜREÇ VE TOZ
KAÇAKLARI AZALTMA
ÖNLEMLERİ**

Doküman No	PRS.03.01
Yayın Tarihi	02.01.2022
Rev. Tarihi/No	0
Sayfa No	1/2

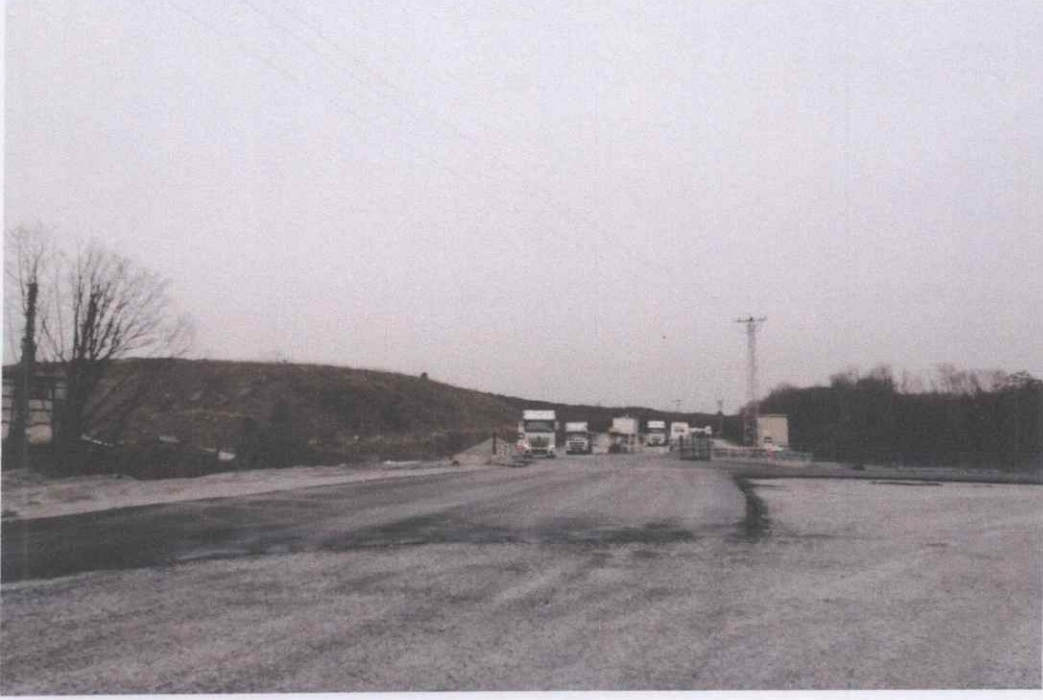

Görsel-21: Asfalt Çalışması-Ana Yola Çıkış Noktası



Görsel-22: Asfalt Çalışması-Ana Yola Çıkış Noktası

HAZIRLAYAN	KONTROL	ONAY
BELGELENDİRME SORUMLUSU	TESİS SORUMLUSU	ŞUBE MÜDÜRÜ
Mustafa YAMAKOĞLU	Serhat ÇELİK	İskender KARAKULLUKÇU



**SÜREÇ VE TOZ
KAÇAKLARI AZALTMA
ÖNLEMLERİ**

Doküman No	PRS.03.01
Yayın Tarihi	02.01.2022
Rev. Tarihi/No	0
Sayfa No	1/2



Görsel-23: Asfalt Çalışması-Kantar Bölgesi



Görsel-24: Asfalt Çalışması-Tesis Giriş Noktası

HAZIRLAYAN	KONTROL	ONAY
BELGELENDİRME SORUMLUSU	TESİS-SORUMLUSU	ŞUBE MÜDÜRÜ
Mustafa YAMAĞLIK	Serhat ÇELİK	İskender KARAKULLUKÇU



**SÜREÇ VE TOZ
KAÇAKLARI AZALTMA
ÖNLEMLERİ**

Doküman No

PRS.03.01

Yayın Tarihi

02.01.2022

Rev. Tarihi/No

0

Sayfa No

1/2



Görsel-25: Ocak Sahası İle Ana Yol Arası Asfalt Çalışması

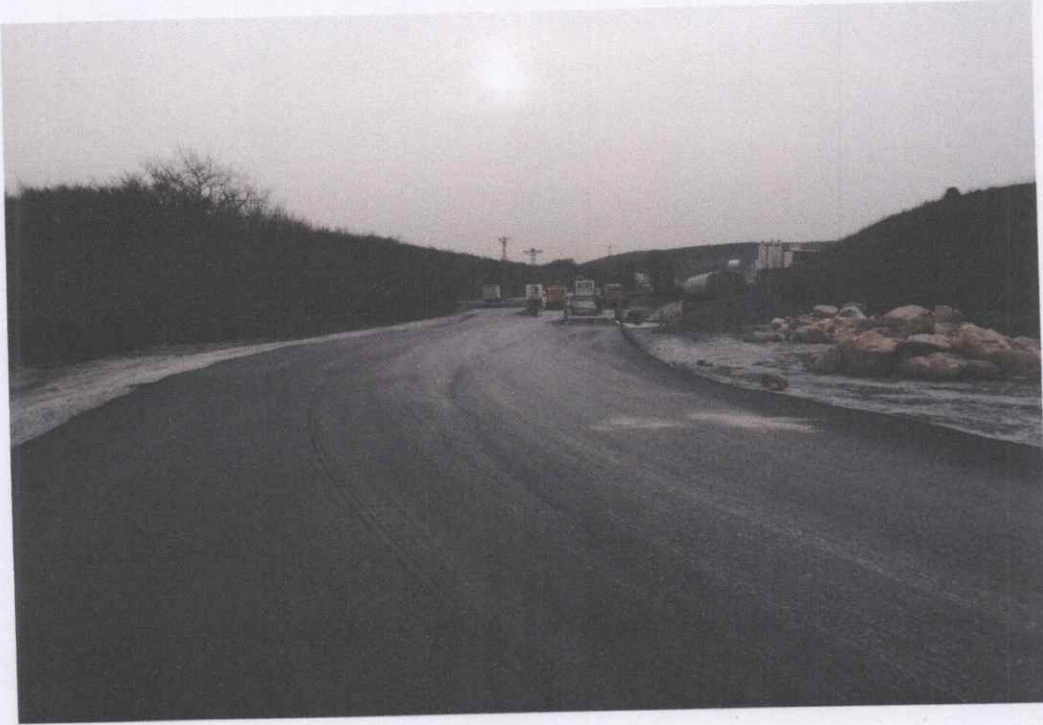

Görsel-26: Ocak Alanı İle Ana Yol Arası Asfalt Çalışması

HAZIRLAYAN	KONTROL	ONAY
BELGELENDİRME SORUMLUSU	TESİS SORUMLUSU	ŞUBE MÜDÜRÜ
Mustafa YAMAKÇI	Serhat ÇELİK	İskender KARAKULLUKÇU



**SÜREÇ VE TOZ
KAÇAKLARI AZALTMA
ÖNLEMLERİ**

Doküman No

PRS.03.01

Yayın Tarihi

02.01.2022

Rev. Tarihi/No

0

Sayfa No

1/2



Görsel-27: Kantar Bölgesi Asfalt Çalışması



Görsel-28: Araç Lastik Yıkama Alanı Bölgesi Asfalt Çalışmaları

HAZIRLAYAN	KONTROL	ONAY
BELGELENDİRME SORUMLUSU	TESİS SORUMLUSU	ŞUBE MÜDÜRÜ
Mustafa YAMAK	Serhat ÇELİK	İskender KARAKULLUKÇU



**SÜREÇ VE TOZ
KAÇAKLARI AZALTMA
ÖNLEMLERİ**

Doküman No	PRS.03.01
Yayın Tarihi	02.01.2022
Rev. Tarihi/No	0
Sayfa No	1/2

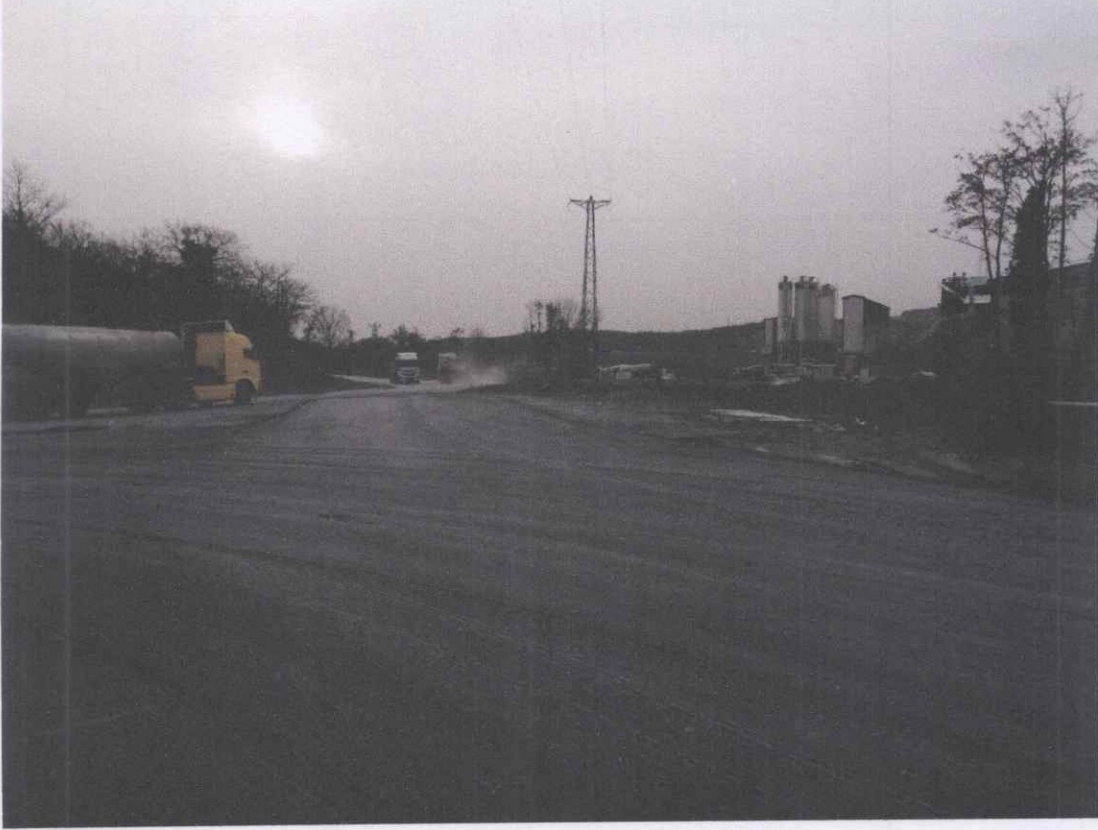

Görsel-29: Ana Yola Çıkış Noktası-Asfalt Çalışmaları

HAZIRLAYAN	KONTROL	ONAY
BELGELENDİRME SORUMLUSU	TESİS-SORUMLUSU	ŞUBE MÜDÜRÜ
Mustafa YAMAĞOĞLU	Serhat ÇELİK	İskender KARAKULLUKÇU