



## SÜREÇ VE TOZ KAÇAKLARI AZALTMA ÖNLEMLERİ

Doküman No

PRS.03.01

Yayın Tarihi

02.01.2022

Rev. Tarihi/No

0

Sayfa No

1/2

### 1. Süreç ve Toz Kaçakları Azaltma Önlemleri



Görsel-1: Kırma-Eleme Tesisleri ve Yıkama Tesisi Genel Görünüm(Tamamen Kapalı Alan)



Görsel-2: Kırma-Eleme Tesisleri ve Yıkama Tesisi Genel Görünüm(Tamamen Kapalı Alan)

HAZIRLAYAN	KONTROL	ONAY
BELGELENDİRME SORUMLUSU	TESİS SORUMLUSU	ŞUBE MÜDÜRÜ
Mustafa YAMAKÇIK	Berhat ÇELİK	İskender KARAKULLUKÇU



**SÜREÇ VE TOZ  
KAÇAKLARI AZALTMA  
ÖNLEMLERİ**

Doküman No

PRS.03.01

Yayın Tarihi

02.01.2022

Rev. Tarihi/No

0

Sayfa No

1/2



**Görsel-3: Kırma-Eleme Tesisi Genel Görünüm**



**Görsel-4: Kırma-Eleme Tesisleri Genel Görünüm**

HAZIRLAYAN	KONTROL	ONAY
BELGELENDİRME SORUMLUSU	TESİS SORUMLUSU	ŞUBE MÜDÜRÜ
Mustafa YAMAKÇI	Serhat ÇELİK	İskender KARAKULLUKÇU



**SÜREÇ VE TOZ  
KAÇAKLARI AZALTMA  
ÖNLEMLERİ**

Doküman No	PRS.03.01
Yayın Tarihi	02.01.2022
Rev. Tarihi/No	0
Sayfa No	1/2



**Görsel-5: Kırma-Eleme Tesisi Bant Kapamaları**

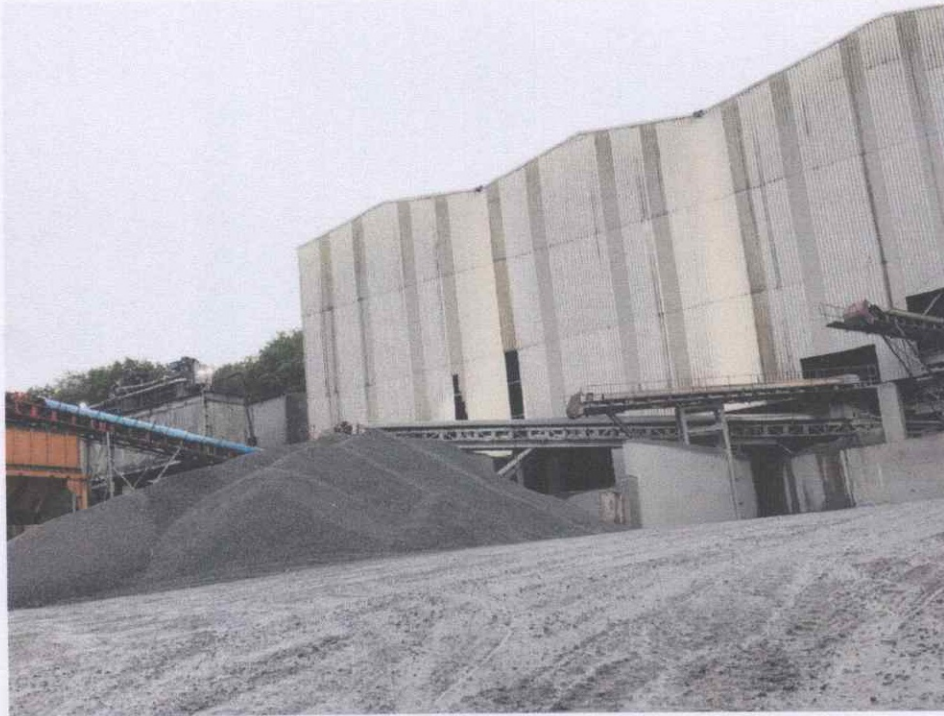

**Görsel-6: Kırma-Eleme Tesisi Bant Kapamaları**

HAZIRLAYAN	KONTROL	ONAY
BELGELENDİRME SORUMLUSU	TESİS SORUMLUSU	ŞUBE MÜDÜRÜ
Mustafa YAMAKÇIK	Serhat ÇELİK	İskender KARAKULLUKÇU



**SÜREÇ VE TOZ  
KAÇAKLARI AZALTMA  
ÖNLEMLERİ**

Doküman No PRS.03.01

Yayın Tarihi 02.01.2022

Rev. Tarihi/No 0

Sayfa No 1/2

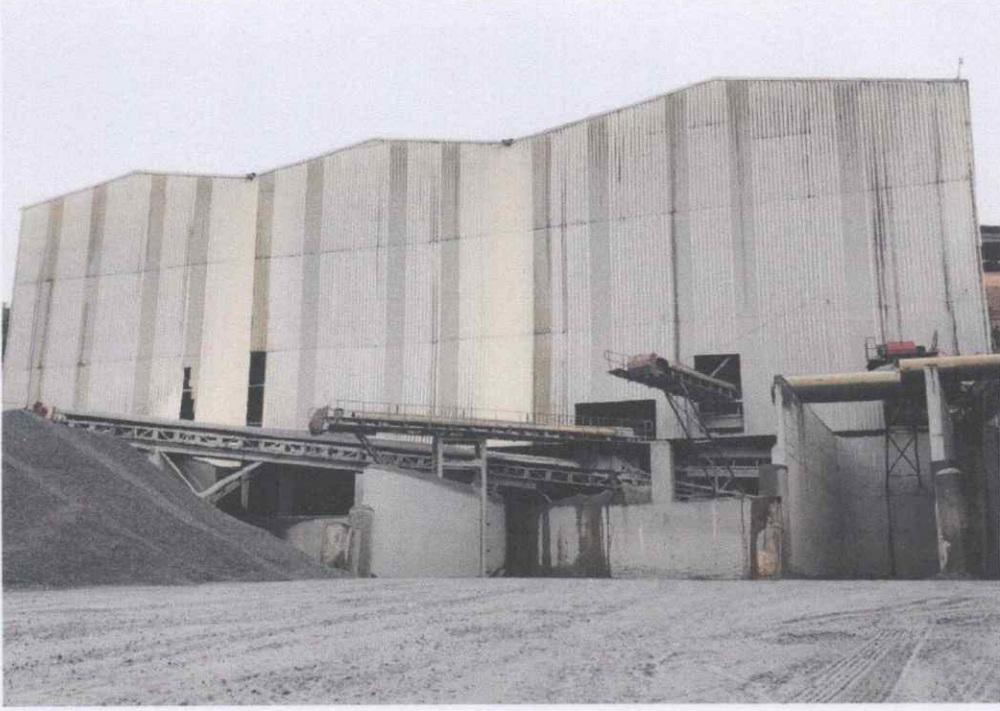

**Görsel-7: Kırma-Eleme Tesisi Bant Kapamaları**



**Görsel-8: Kırma-Eleme Tesisi Bant Kapamaları**

HAZIRLAYAN	KONTROL	ONAY
BELGELENDİRME SORUMLUSU	TESİS SORUMLUSU	ŞUBE MÜDÜRÜ
Mustafa YAMAKÇI	Serhat ÇELİK	İskender KARAKULLUKÇU



**SÜREÇ VE TOZ  
KAÇAKLARI AZALTMA  
ÖNLEMLERİ**

Doküman No	PRS.03.01
Yayın Tarihi	02.01.2022
Rev. Tarihi/No	0
Sayfa No	1/2



**Görsel-9: Kırma-Eleme Tesisi Bant Kapamaları**



**Görsel-10: Kırma-Eleme Tesisi Bant Kapamaları**

HAZIRLAYAN	KONTROL	ONAY
BELGELENDİRME SORUMLUSU	TESİS SORUMLUSU	ŞUBE MÜDÜRÜ
Mustafa YAMAKÇI	Serhat ÇELİK	İskender KARAKULLUKÇU



**SÜREÇ VE TOZ  
KAÇAKLARI AZALTMA  
ÖNLEMLERİ**

Doküman No	PRS.03.01
Yayın Tarihi	02.01.2022
Rev. Tarihi/No	0
Sayfa No	1/2



**Görsel-11: Kırma-Elleme Tesisi Bant Kapamaları**



**Görsel-12 Yıkama Tesisi ve Filtrepress Üniteleri(Tamamen Kapalı Alan)**

HAZIRLAYAN	KONTROL	ONAY
BELGELENDİRME SORUMLUSU	TESİS SORUMLUSU	ŞUBE MÜDÜRÜ
Mustafa YAMAĞCIK	Serhat ÇELİK	İskender KARAKULLUKÇU



**SÜREÇ VE TOZ  
KAÇAKLARI AZALTMA  
ÖNLEMLERİ**

Doküman No	PRS.03.01
Yayın Tarihi	02.01.2022
Rev. Tarihi/No	0
Sayfa No	1/2

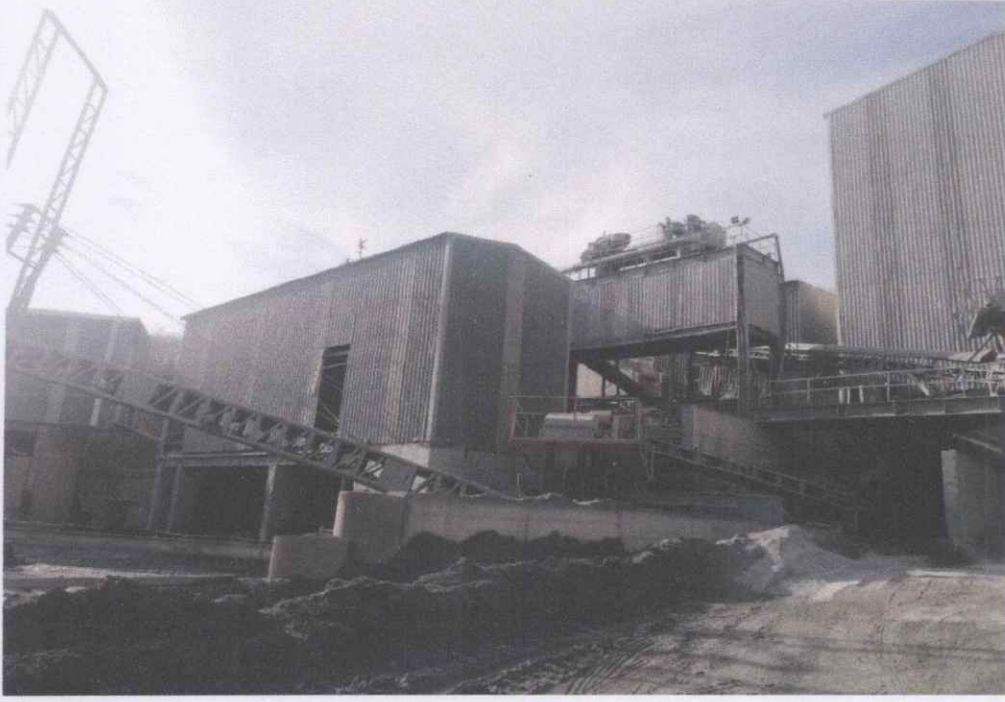

**Görsel-13: Yıkama Tesisi ve Filtrepres Ünitesi**



**Görsel-14: Kırma-Eleme Tesisi İç Görünüm(Kapalı Alan)**

HAZIRLAYAN	KONTROL	ONAY
BELGELENDİRME SORUMLUSU	TESİS SORUMLUSU	ŞUBE MÜDÜRÜ
Mustafa YAMAKOĞLU	Berhat ÇELİK	İskender KARAKULLUKÇU



**SÜREÇ VE TOZ  
KAÇAKLARI AZALTMA  
ÖNLEMLERİ**

Doküman No

PRS.03.01

Yayın Tarihi

02.01.2022

Rev. Tarihi/No

0

Sayfa No

1/2

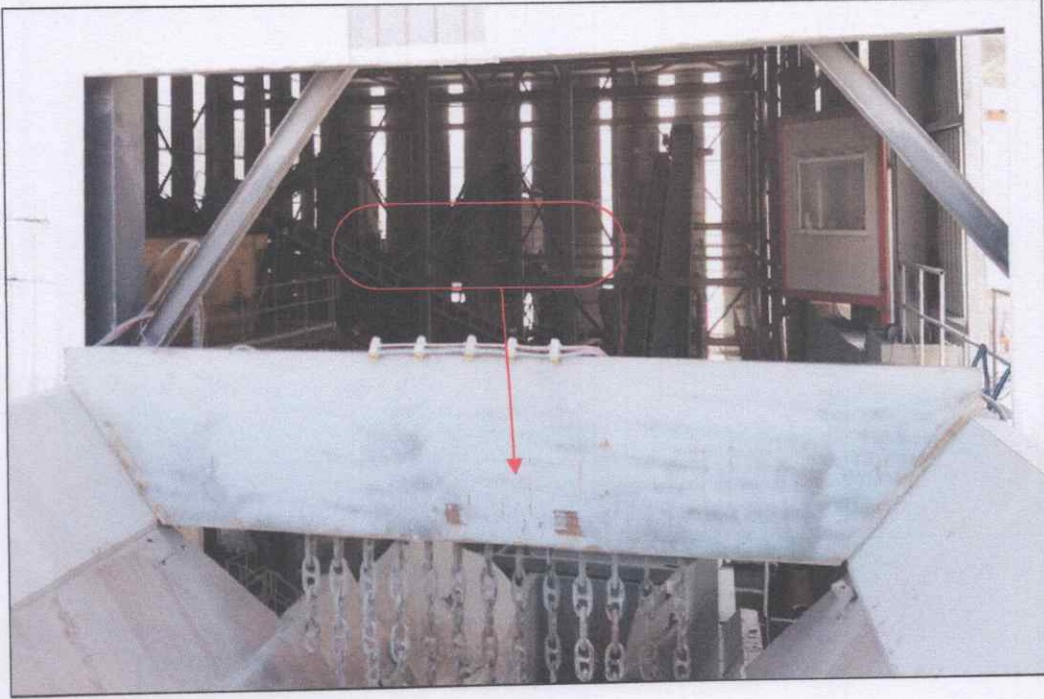

**Görsel-15: Kırıcı ve Pulvarize Sulama Sistemi**



**Görsel-16: Araç Lastik Yıkama Ünitesi**

HAZIRLAYAN	KONTROL	ONAY
BELGELENDİRME SORUMLUSU	TESİS SORUMLUSU	ŞUBE MÜDÜRÜ
Mustafa YAMAKON	Serhat ÇELİK	Iskender KARAKULLUKÇU